

# La mairie de nos aïeux

Le Télégramme - 8 août 1979

menacée de démolition

Qui remarque encore, sinon pour son extrême délabrement, cette modeste bicoque anonyme, en ruines, dans la rue de la Comtesse au Portrieux ? Elle est pourtant l'un des plus vieux monuments de l'histoire locale de la commune : c'était la première mairie du Portrieux, quelques mètres carrés seulement marquant l'avènement de l'assemblée législative et des libertés républicaines.

## Un peu d'histoire

Bâtie en 1791, elle fut pendant 75 ans l'âme administrative de notre petit port de terre-neuvas.

Devenue trop petite, la mairie s'installait dans la rue commerçante voisine, la rue de la Victoire, en 1868, dans le bâtiment qui abrite maintenant le café-tabac Batard, et elle y restait jusqu'en 1919, date de son transfert à La Croix-Chaude, dans un bâtiment qui symbolisa lui aussi une tranche d'histoire locale, puisqu'il abrita successivement, outre la mairie, l'école professionnelle qui forma tant de mécaniciens de marine, le bureau des affaires maritimes et la bibliothèque de l'Amicale Laïque. Le bâtiment était rasé tout récemment pour faire place... à une cabine téléphonique, à l'angle du parking du théâtre.

Après la Croix-Chaude, la mairie revenait sur le Port, au quai de la République où elle fonctionne actuellement, et elle faillit disparaître naguère, trop restreinte une fois encore, pour émigrer au dessus du cinéma-théâtre, pour être plus près de Saint-Quay, et même sur la butte du château de Farcy, au dessus de la gare rou-

tière de Saint-Quay pour se rapprocher des Quinocéens de Kertugal. Projets onéreux et heureusement abandonnés par une solution plus économique : l'agrandissement de la mairie actuelle et sa modernisation. Les travaux sont actuellement en cours et sont activement poursuivis. La mairie restera, au moins pour un temps encore, sur le port où elle est bien et tout le monde s'en réjouit.

## Démolition envisagée

Mais combien de temps verrons-nous encore les murs éventrés et la toiture effondrée de notre modeste première mairie, où les fleurs qui y poussent ne sont pas les fleurs du souvenir. Le bâtiment est signalé comme dangereux et sa démolition est envisagée. On n'y aura pas grand mal, un simple coup de gomme sur les souvenirs du passé. Et puis, il faut penser à élargir cette rue de la Comtesse, naguère chemin tranquille vers la plage, maintenant voie d'accès aux bâtiments collectifs en construction ou à construire qui cernent cette gentille plage d'un corset d'ardoises en cascade.

Beaucoup pensent que ce serait dommage. Si humbles que soient ces vestiges, ils ont la valeur de l'histoire locale et de la naissance de la cité en tant que telle. Il serait heureux qu'une décision de sauvetage soit prise, qu'une restauration même modeste et l'apposition d'une plaque commémorative redonne à ce petit bâtiment un aspect décent : le coût des lampions et d'un feu d'artifice d'une demi-heure y suffirait sans doute !

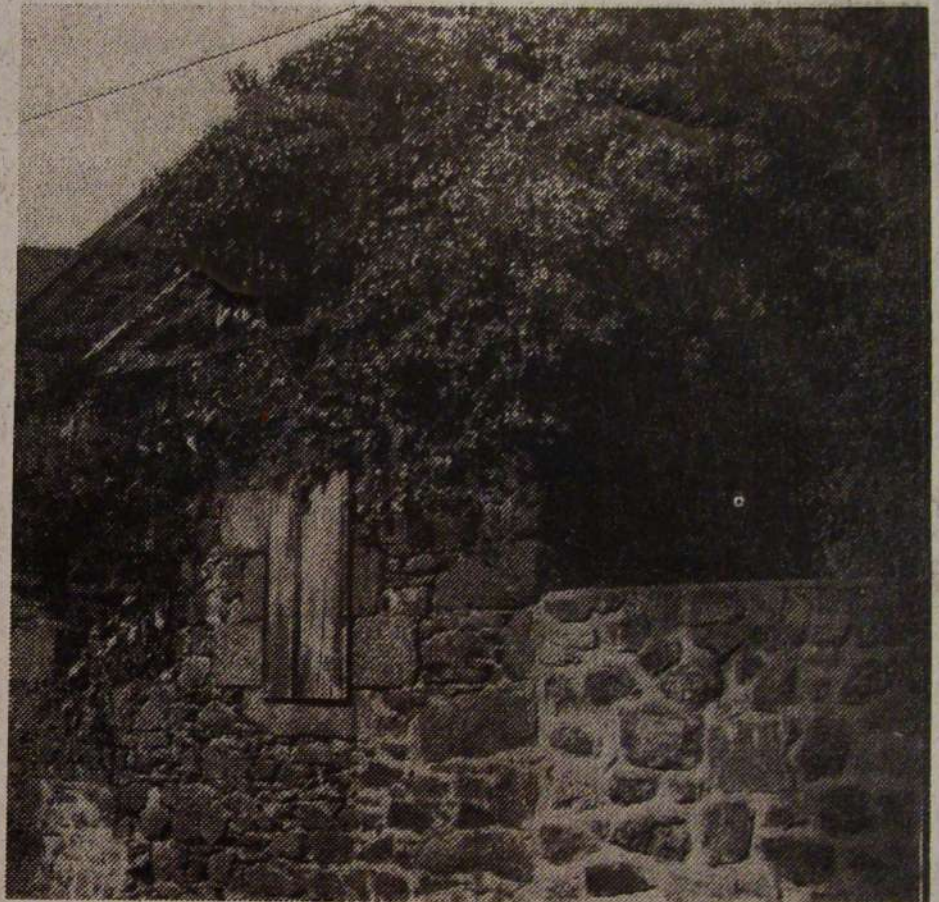

ST-QUAY-PORTRIEUX. — La première mairie de Portrieux, vieille de près de deux siècles et, faute de soins, menace de disparaître... et ce serait dommage !

## Tirage de la souscription de la kermesse paroissiale

Le tirage de la tombola souscription, en fin d'après-midi dimanche, a donné les résultats suivants :

Gagnent un lot les billets se ter-

Les lots sont à retirer à l'Institution N.-D. de la Ronce, à la Villa Jeanne-d'Arc, 7, rue Jeanne-d'Arc, les mardi et jeudi, de 9 h 30 à 11 h, jusqu'au 1<sup>er</sup> septembre 1979, date à





- 1 Siège du Conseil de Paroisse (entre le 8 et le 10 Général de la Paroisse dès 179  
rue de la Comtesse-Reg... se au mur visible)
- 2 au numéro 5 rue de la Victoire (ancienne rue aux Juifs)
- 3 au 27 Bd Foch: Mairie à l'étage; école au rez de chaussée; Poupiers à l'arrière
- 4 au 20 Quai de la République - ancienne Mairie
- 5 au 52 Boulevard Foch - Actuelle Mairie





de N° 100  
de St Rich...

des Ecolas  
Paul: Pastier

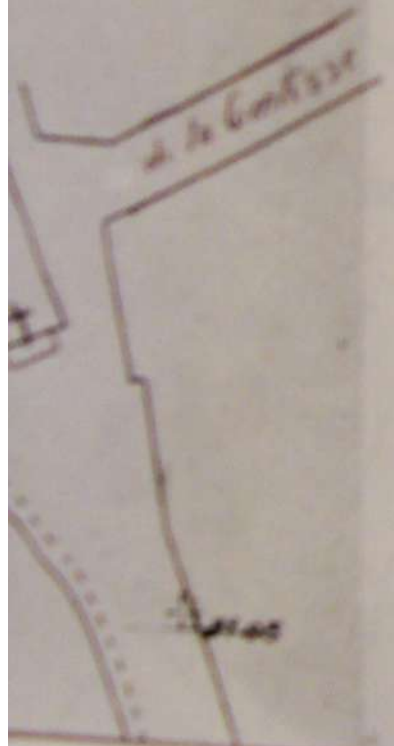

ST-QUAY-PORTRIEUX. — La première mairie de Portrieux, vieille de près de deux siècles et, faute de soins, menacée de disparaître... et ce serait dommage !

... c'est fait !



LES CINQ MAIRIES DE SAINT-ODAY, PORTRIEUX



- 1 Siège du Conseil de Paroisse (entre le 8 et le 10 Rue Général de la Paroisse dès 179  
rue de la Comtesse-Repense du mur visible)
- 2 Au numéro 5 rue de la Victoire (ancienne rue aux Juifs)
- 3 Au 27 Bd Foch: Mairie à l'étage; école au rez de chaussée; Pompier à l'arrière
- 4 Au 20 Quai de la République -ancienne Mairie
- 5 Au 52 Boulevard Foch Actuelle Mairie